

StudioHOME
Lavori in Ingegneria Civile, Edile ed Ambientale
Via Superga, 9 - 47863 Novafeltria (RN)
Tel.: 0541 - 1742024, www.studiohome.it, info@studiohome.it

studio

Comune di NOVAFELTRIA
Provincia di Rimini

TITOLO: OPERE PER LA RIQUALIFICAZIONE ENERGETICA DELLA PALESTRA A SERVIZIO DELLA SCUOLA SECONDARIA DI PRIMO GRADO IN NOVAFELTRIA

Progettista Architettonico: Ing. Giulio Giorgini
Collaboratore/i:
Direttore Lavori Architettonico: Ing. Giulio Giorgini
Collaboratore/i:
Progettista e Direttore Lavori Strutturale:
Collaboratore/i:
Committenti: Comune di Novafeltria
TAV: 3

Oggetto: PLANIMETRIE, PROSPETTI STATO DI FATTO

Scala: 1:100
Data: "Maggio 2021"
Rif. file:
progetto esecutivo

SPAZIO RISERVATO AL S.U.E.

PLANIMETRIA - scala 1:100

PIANO TERRA

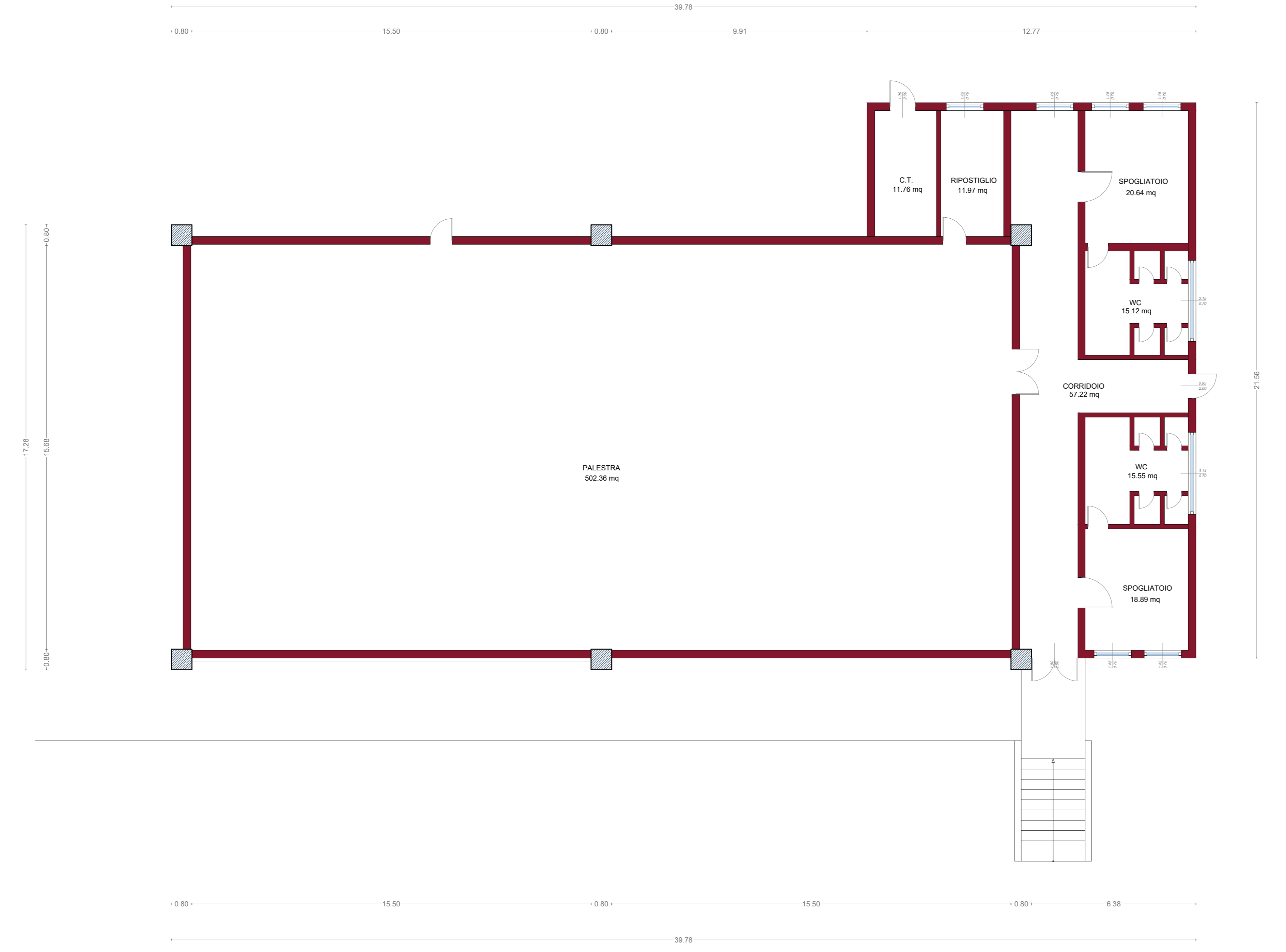

PROSPETTI - scala 1:100

PROSPETTO NORD

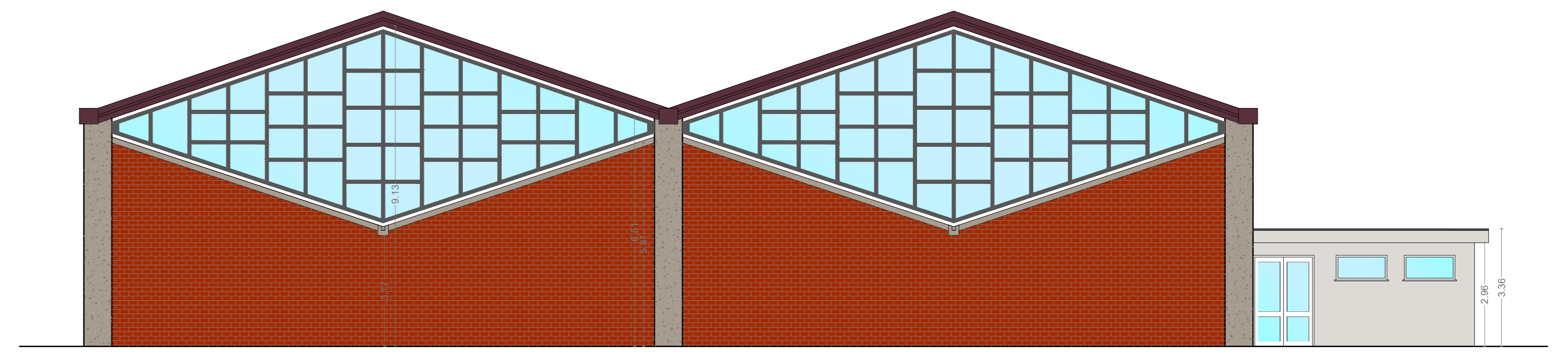

PROSPETTO SUD

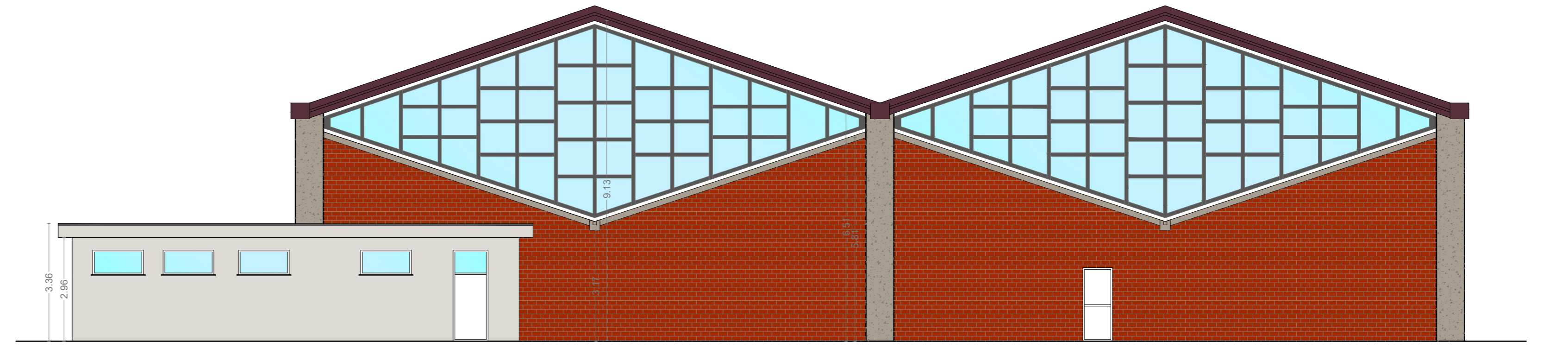

PROSPETTO EST

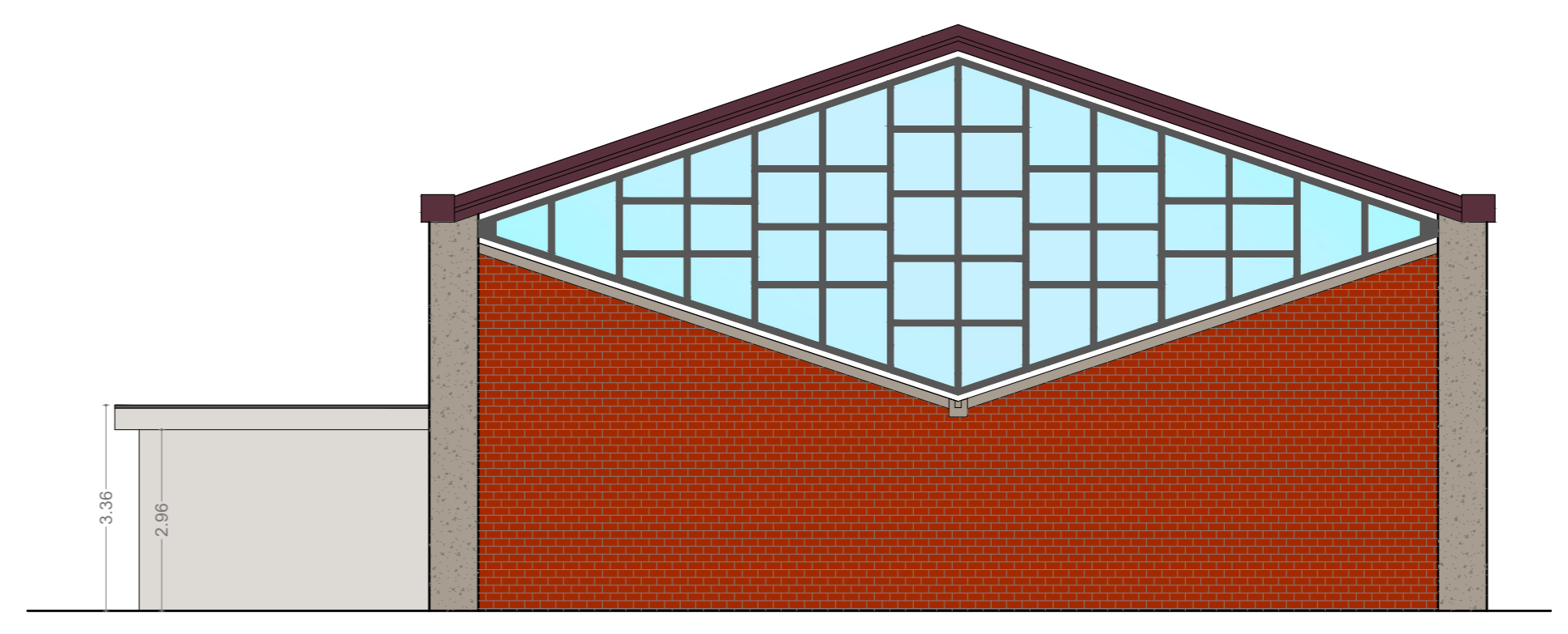

PROSPETTO OVEST

