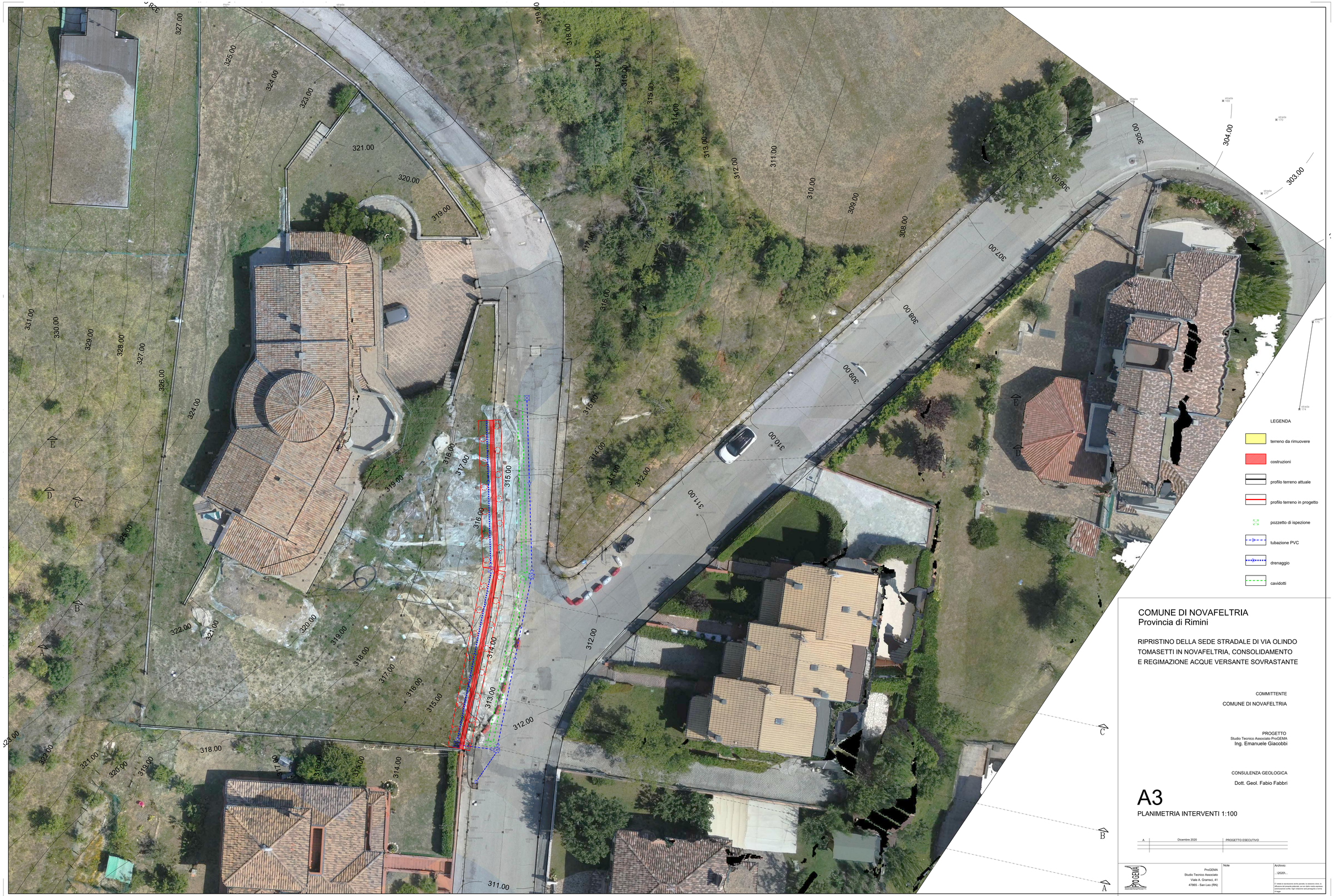


COMUNE DI NOVAFELTRIA
Provincia di Rimini

RIPRISTINO DELLA SEDE STRADALE DI VIA OLINDO TOMASETTI IN NOVAFELTRIA, CONSOLIDAMENTO E REGIMAZIONE ACQUE VERSANTE SOVRASTANTE

COMMITTENTE
COMUNE DI NOVAFELTRIA

PROGETTO
Studio Tecnico Associato ProGEMA
Ing. Emanuele Giacobbi

CONSULENZA GEOLOGICA
Dott. Geol. Fabio Fabbri

# A3

PLANIMETRIA INTERVENTI 1:100

| | | |
|---|---|---|
| A | Dicembre 2020 | PROGETTO ESECUTIVO |

ProGEMA
INGEGNERIA PROGETTI
ProGEMA
Studio Tecnico Associato
Viale A. Gramsci, 41
47865 - San Leo (RN)

Note

Archivio:
...\2020\...

E' vietata la riproduzione anche parziale, la cessione a terzi, la diffusione del presente elaborato, se non dietro vostra espressa autorizzazione scritta. Ogni violazione sarà perseguita a norma di legge.